

Sezione A-A - Progetto
scala 1:100

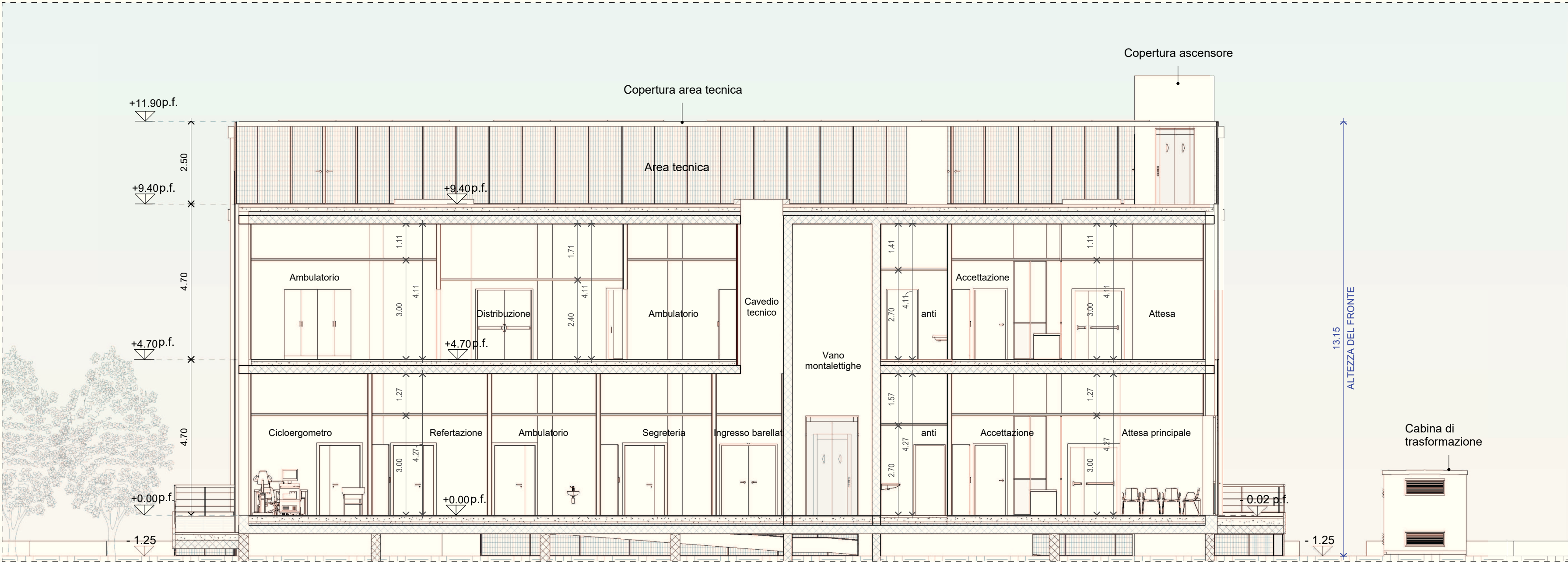

Sezione B-B - Progetto
scala 1:100

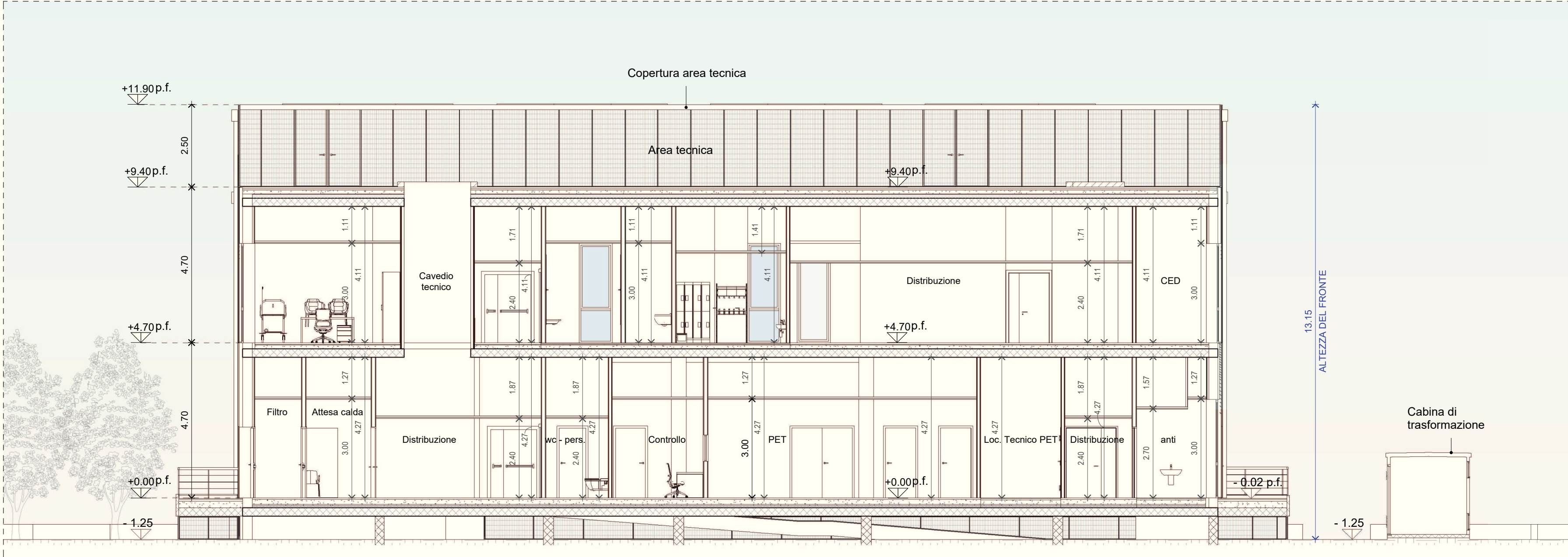

Sezione C-C - Progetto
scala 1:100

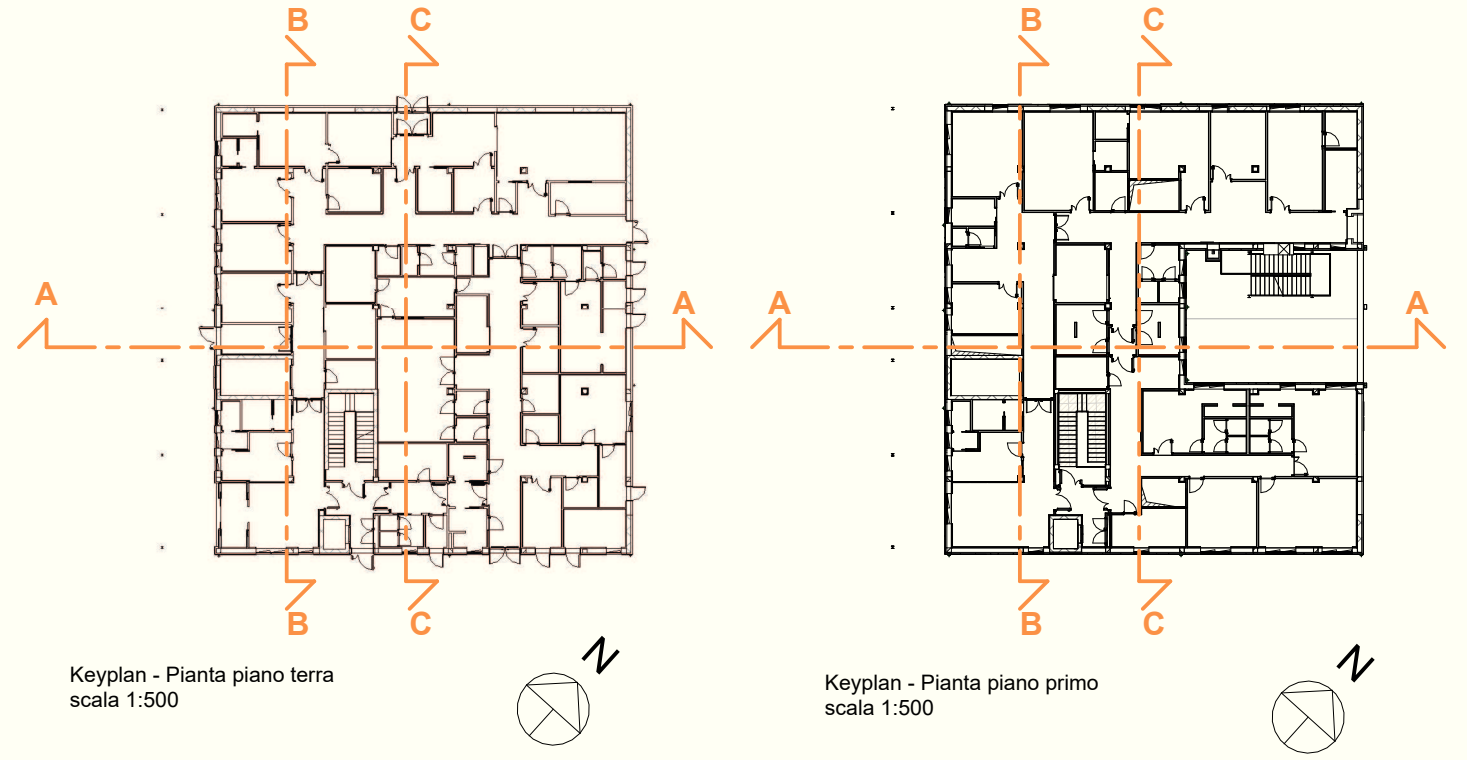

LEGENDA DEI SIMBOLI GRAFICI

— Non oggetto del presente appalto

Quote pavimento finito di sezione di progetto



Quote altimetriche di sezione rustico / finito strutturale di rilievo



Note:
- Le quote altimetriche indicate fanno riferimento alla quota $\pm 0,00$ m del pavimento finito interno del piano terra. La quota è pari a +1.25 m rispetto alla quota del piano di campagna
- Tutti gli arredi e le strumentazioni non sono oggetto del presente appalto

COMUNE DI MASSA

Via Porta Fabbrica 1 - 54100 MASSA (MS)

COMMITTENTE:



AZIENDA USL TOSCANA NORD OVEST

Via A. Cocchi 7/9 - 56121 PISA (PI)

Ralizzazione del Nuovo Reparto di Medicina Nucleare al
PO - *Nuovo Ospedale Apuano* (MS)

RUP:
Ing. Sara Carrari

PROGETTISTA:

PRISMA ENGINEERING Srl

Via XI Febbraio, n. 2/A
35020 Villatora di Saonara (PD)



Progetto di Fattibilità Tecnico Economica

PROGETTO ARCHITETTONICO

Oggetto **PERMESSO DI COSTRUIRE**
Progetto - Sezioni generali

Codice elaborato

E-CP010

File | 05124P8008 | Data | 02 Dicembre 2024 | Rev. 00 | Scala: 1:100 |

Rev.	Data	Descrizione revisione	Redatto
00	02/12/2024	PRIMA EMISSIONE	AP